

โครงการ : งานปรับปรุงหลังคาคลุมแฟลตราชาวดี , ทานตะวัน และ มะลิ
เจ้าของ : โรงพยาบาลลำพูน

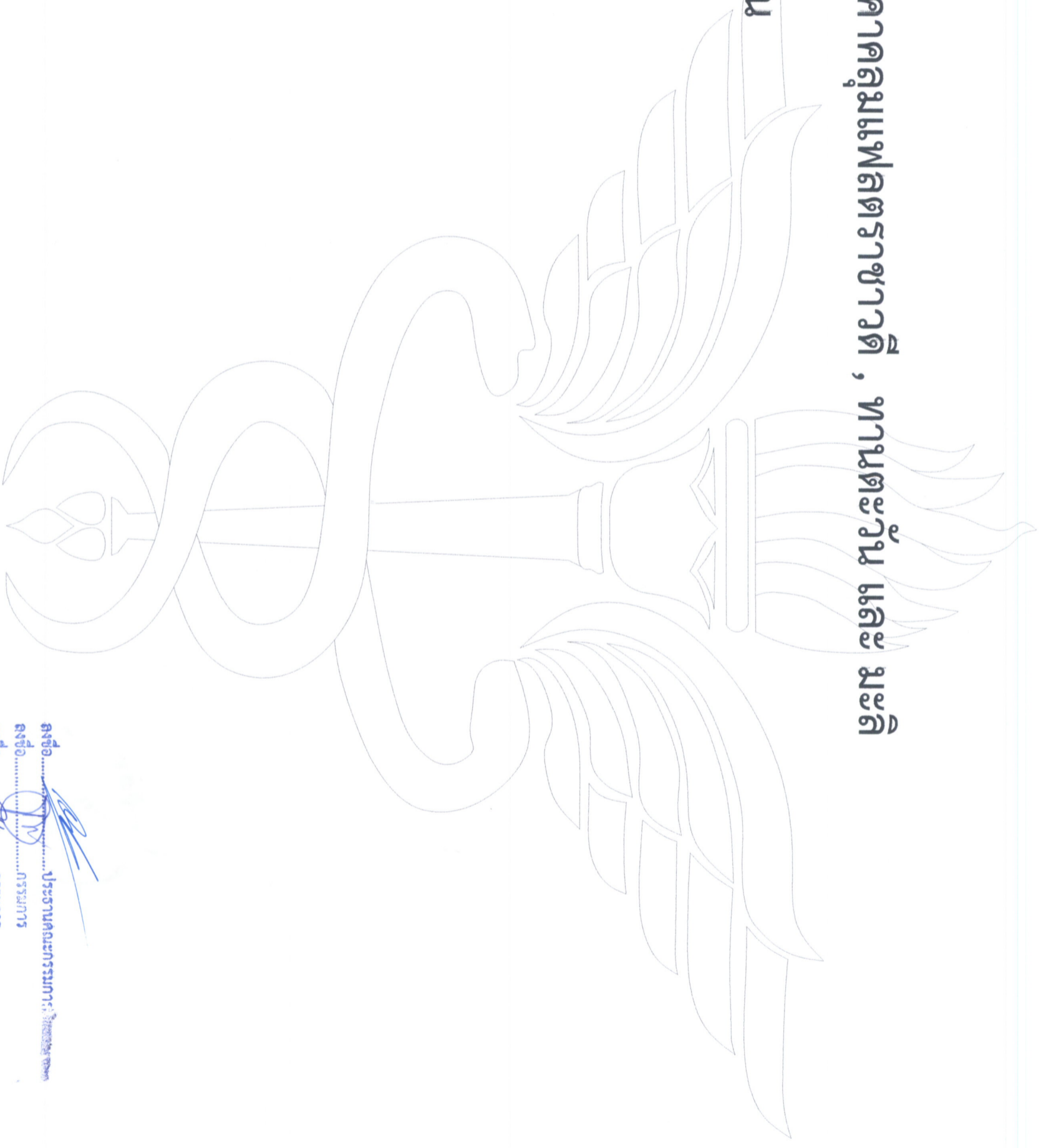

ลงชื่อ.....ประธานคณะกรรมการ.....
ลงชื่อ.....กรรมการ.....
ลงชื่อ.....กรรมการ.....

มาตรการตามความปลอดภัยงานจากก่อสร้าง ปรับปรุง ต่อเติม ของโรงพยาบาลลำพูน

๑. ผู้ปฏิบัติงานในส่วนผู้รับจ้างต้องแจ้งให้โรงพยาบาลลำพูนรับทราบเป็นลายลักษณ์อักษร เพื่อการติดต่อประสานงานตามความปลอดภัย
๒. ผู้รับจ้างต้องปฏิบัติตามกฎหมายแรงงาน คือต้องมีอายุ ๑๘ ปีขึ้นไป และมีสุขภาพสมบูรณ์แข็งแรงพร้อมในการปฏิบัติงานในโรงพยาบาลลำพูน
๓. ผู้รับจ้างต้องปฏิบัติตามกฎหมายการควบคุมการสูบบุหรี่ในสถานที่ราชการโรงพยาบาลอย่างเคร่งครัด โดยแจ้งให้พนักงานของผู้รับจ้างต้องไม่สูบบุหรี่ในที่ในโรงพยาบาล
๔. พนักงานของผู้รับจ้างต้องมีอุปกรณ์ความปลอดภัยส่วนบุคคลตามความเสี่ยงต่อลักษณะงานในขณะทำงาน
๕. กรณีการเข้าเริ่มทำงานในจุดการทำงานใหม่ในโรงพยาบาลลำพูน ต้องแจ้งให้หน่วยงานพัสดุทราบล่วงหน้าอย่างน้อย ๓ วันทำการ เพื่อจะแจ้งให้หน่วยงานที่เกี่ยวข้องได้รับทราบ
๖. พนักงานของผู้รับจ้างที่ต้องทำงานในตึก/อาคารและเกี่ยวข้องกับผู้ป่วยและเจ้าหน้าที่ ต้องแสดงตนโดยติดบัตรประจำตัว แสตมป์ ชี้อ-สกุล
๗. โรงพยาบาลลำพูน ไม่อนุญาตให้พนักงานของผู้รับจ้างเข้าพักค้างคืนในเขตโรงพยาบาลลำพูน กรณีมีความจำเป็น ต้องขออนุญาตต่อผู้อำนวยการ โดยต้องแจ้งรายละเอียดส่วนบุคคลและพิมพ์ลายนิ้วมือประกอบการขออนุญาต
๘. พนักงานของผู้รับจ้างต้องเตรียมเครื่องมือ อุปกรณ์ต่าง ๆ ที่เกี่ยวข้องกับการทำงานมาให้พร้อม เช่น บันได ไม้เบ็ดเตล็ดเข็ม จากหน่วยงานภายในโรงพยาบาลลำพูน
๙. กรณีงานก่อสร้าง หากใช้ไฟฟ้าโดยไม่จำเป็น ให้ใช้ทางลาดในการขนส่งวัสดุ/สิ่งของ และทำความสะอาดอย่างสม่ำเสมอ
๑๐. การส่งคืนวัสดุหรือยืมในสิ่งคืนในเวลาราชการ โดยแผนกตรวจสอบของช่างผู้ควบคุมงานหรือช่างที่เกี่ยวข้องของโรงพยาบาลลำพูน เพื่อตรวจสอบก่อนทุกครั้งก่อนส่งในกลุ่มงานโครงสร้างพื้นฐานฯ หากผู้รับจ้างขนส่งอุปกรณ์ออกพื้นที่โรงพยาบาลลำพูน โดยไม่ได้รับอนุญาตจากช่างผู้ควบคุมงานหรือช่างที่เกี่ยวข้องเป็นลายลักษณ์อักษรจะดำเนินการตามกฎหมาย
๑๑. การขอตอบเลิกไฟฟ้าหรือต่อน้ำจากหน่วยงาน ต้องให้ช่างผู้ควบคุมงานหรือช่างที่เกี่ยวข้องอนุญาตก่อนทุกครั้ง กรณีถูกเฝ้าติดของปิดทวารน้ำประปาหรือเบรกเกอร์ควบคุมไฟฟ้า ให้แจ้งช่างผู้ควบคุมงาน ในกรณีนอกเวลา ให้แจ้งช่างวิศวกรรมโรงพยาบาลลำพูนทราบ
๑๒. พนักงานของผู้รับจ้างก่อสร้างต้องเก็บวัสดุหรือของที่เหลือกลับไปส่งงานนอก และวัสดุที่จะใช้งานของผู้รับจ้างต้องเก็บวางให้เรียบร้อย และทำความสะอาดสถานที่ให้เรียบร้อยก่อนกลับทุกวัน
๑๓. รถเข็นอุปกรณ์ก่อสร้าง รถผสมปูน รถตุ้บเจาะ รถส่งของ จะต้องได้รับการดูแลไม่ให้น้ำมันหยดเปื้อนลงทางระบายน้ำสาธารณะ หากมีน้ำมันหยดหรือหกเป็นจำนวนมากเล็กน้อย ให้เช็ดด้วยผ้า และแยกทิ้งขยะให้เป็นขยะอันตราย

๑๕. ในกรณีที่ใช้วัสดุอุปกรณ์ต้องมีการติดนํ้ามันหรือใช้นํ้ามัน ต้องจัดทำกระเบาะทรายรองรับนํ้ามันที่จะหก หากมีนํ้ามันเป็นจำนวนมาก ให้แจ้งช่างควบคุมงาน ประสานงานวิธีการกำจัดให้ถูกวิธี โดยผู้รับเหมา เป็นผู้ดำเนินการ
๑๖. หากการก่อสร้างทำให้เกิดฝุ่นเป็นจำนวนมาก หรืออาจก่อให้เกิดอันตรายแก่บุคคลภายนอกได้ ให้จัดทำเขตก่อสร้างโดยให้มีการป้องกันฝุ่นและการฟุ้งกระจายของวัสดุก่อสร้าง
๑๗. กรณีมีการใช้สีและต้องมีการอุดอุปกรณ์ที่เป็นปูน ต้องล้างอุปกรณ์ในสถานที่ที่โรงพยาบาลกำหนด (โดยช่างคุมงานจะเป็นผู้แจ้งให้ทราบ) และต้องไม่ให้พื้นที่ที่เป็นแหล่งหรือระบายนํ้าฝนของโรงพยาบาล นำเสียที่เกิดขึ้นในขณะปฏิบัติงานในโรงพยาบาลลำพูน ต้องไม่ให้ลงในท่อระบายนํ้าฝนของโรงพยาบาล
๑๘. การทำงานที่สูงและที่อับอากาศ ต้องปฏิบัติตามกฎหมายและขออนุญาตผู้ควบคุมงาน
๑๙. พนักงานของผู้รับจ้างให้แยกทั้งขยะอันตราย เช่น กระเบื้องสี กระเบื้องสเปรย แกลลอนบรรจุยาฆ่าแมลง หรือสารเคมี ไม่ให้เป็นในขยะอื่น ๆ นำไปทิ้งที่เตาเผาขยะตามถังสีที่กำหนด
๒๐. ในอันตรายจากการ กรณีฉุกเฉินผู้ควบคุมงานไม่อยู่ให้พนักงานของผู้จ้างติดต่อช่างผู้เชี่ยวชาญการ ผู้รับจ้างมีการประชุมวางแผนเตรียมความพร้อมรวมกับผู้ว่าจ้างก่อนเข้าปฏิบัติงาน
๒๑. ผู้รับจ้างมีการประชาสัมพันธ์การทำงานให้ทราบ เช่น ป้ายบอกอันตราย เขตหวงห้าม เป็นต้น
๒๒. กรณีเกิดเหตุฉุกเฉิน เช่น ไฟไหม้ พนักงานของผู้รับจ้างปฏิบัติตามคำสั่งผู้ควบคุมงานของโรงพยาบาล
๒๓. เมื่อเกิดเหตุฉุกเฉินจากการทำงาน พนักงานของผู้รับจ้างต้องแจ้งผู้ควบคุมงานของโรงพยาบาลทันที
๒๔. พนักงานของผู้รับจ้างได้ปฏิบัติตามกฎระเบียบความปลอดภัยอย่างเคร่งครัด
๒๕. ถ้าตรวจพบว่าผู้ขาย/ผู้รับจ้าง ไม่ปฏิบัติตาม และโรงพยาบาลลำพูนได้แจ้งให้ทราบแล้วถึง ๒ ครั้ง โรงพยาบาลลำพูน จะเชิญมาชี้แจง หากไม่ปฏิบัติตามขอให้หมด โรงพยาบาลสงขลานครินทร์ในการไม่ออกไปรับรองผลงาน

 โรงพยาบาลลำพูน กระทรวงสาธารณสุข		โครงการ งานปรับปรุงหลังคาคลุมแปดระชาชาติ, ท่ามะขาม และ มะลิ	
หัวหน้ากลุ่มงานโครงสร้างพื้นฐาน นายสกร เกตุศักดิ์		วิศวกรโยธา นายเอกลักษณ์ สะอาดล้วน กษ.72829	
หัวหน้างานซ่อมบำรุง นายสุวัฒน์ แซ่มะลิ		เขียนแบบ/ออกแบบ นายเอกลักษณ์ สะอาดล้วน	
		แสดงแบบ มาตรการด้านความปลอดภัย	
แบบเลขที่ 009/68		แผนที่ 3221 14	
Note :		วันที่ 14	
Date/Time :		เวลา 10:00	
		A-01	

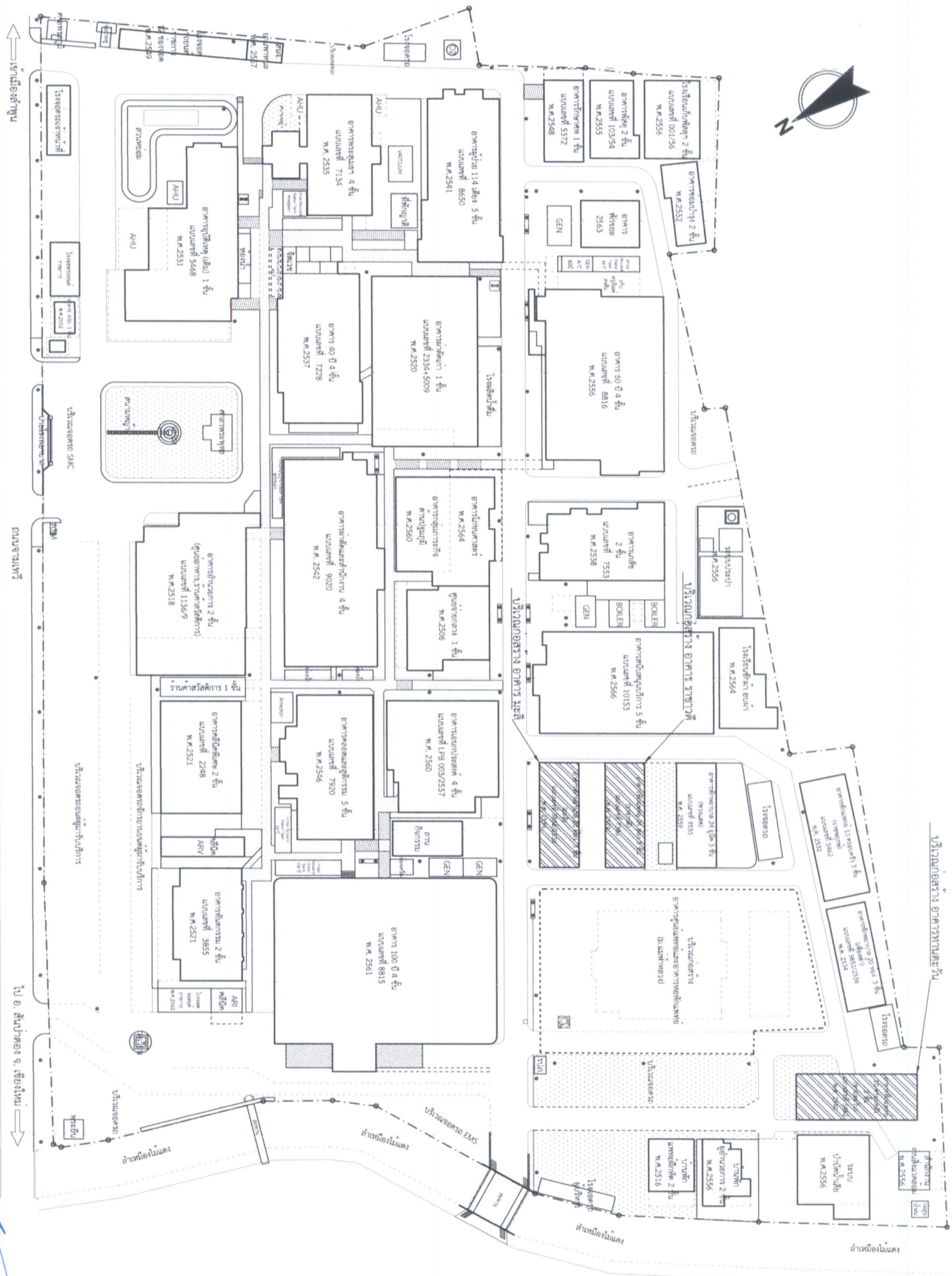

หมายเหตุ แบบที่แนบแสดงอยู่ได้รับการย่อส่วน เพื่อใช้แสดงตำแหน่งอาคารเท่านั้น หากต้องการรายละเอียดที่แท้จริง ให้สำรวจจากสถาปัตย์จริง

ผู้รับผิดชอบโรงพยาบาลลำพูน

SCALE 1 : 1200

ประธานคณะกรรมการ
กรรมการ
กรรมการ

แสดงแบบ

มาตรการด้านความปลอดภัย

แบบเลขที่
009/68

แผ่นที่	02
รวม	14
มาตรฐาน	ตามแบบ
1 : 1200	A-02



โรงพยาบาลลำพูน

กระทรวงสาธารณสุข

โครงการ
งานปรับปรุงหลักอาคารและอาคารพาณิชย์,
ทางตะวันออก และ มะลิ

หัวหน้ากลุ่มงานโครงสร้างพื้นฐาน
นายถาวร เกตุศักดิ์
หัวหน้างานซ่อมบำรุง
นายสุวิทย์ชัย แซ่มะลิ

วิศวกรโยธา
นายเอกสิทธิ์ สละอาคิวน ภัย.72829
เขียนแบบ/ออกแบบ
นายเอกสิทธิ์ สละอาคิวน

Note :
Date/Time :

รื้อถอนแผ่นหลังคา (ลอนคู่) พร้อมครอบสัน (รื้อทั้ง) เฉพาะบริเวณเชื่อมโครงหลังคาเดิม

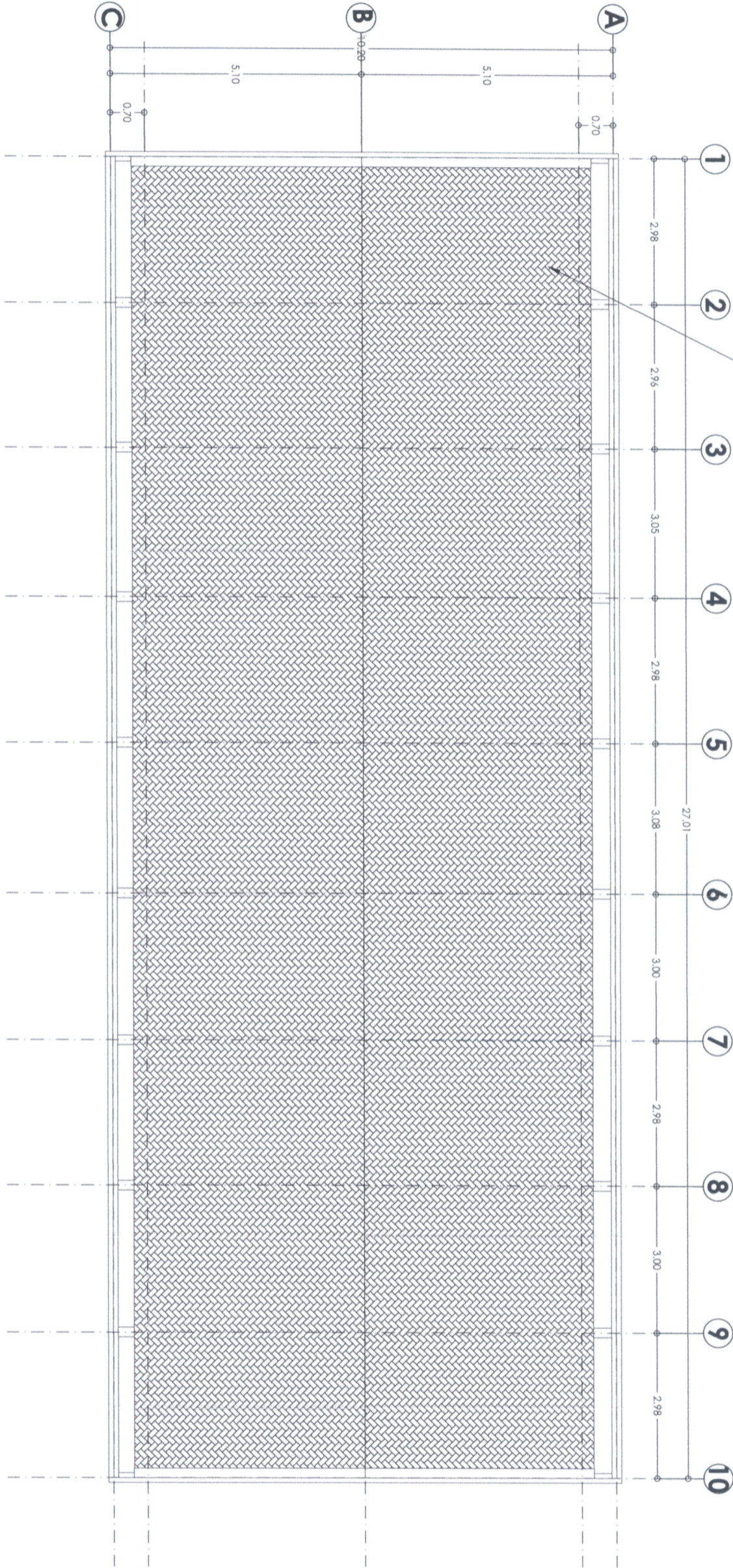

แปลนหลังคาอาคาร ราชาวดี

SCALE 1 : 100

มีชื่อ... ประธานคณะกรรมการ
นางชื่อ... กรรมการ
นางชื่อ... กรรมการ

 โรงพยาบาลลำพูน กระทรวงสาธารณสุข	โครงการ งานปรับปรุงหลังคาคลุมแฟลตราชาวดี, ทางตะวันตก และ ตะวันออก	หัวหน้ากลุ่มงานโครงสร้างพื้นฐาน	วิศวกรโยธา	แสดงแบบ	แบบแปลนหลังคาอาคาร ราชาวดี	แบบเลขที่ 009/68	แผ่นที่ 03
		นายสาคร เกตุศักดิ์ หัวหน้างานซ่อมบำรุง นายสุวิทย์ แซ่มีเสภา	นายเอกสิทธิ์ สะอาดล้วน ภัย/72829 เขียนแบบ/ออกแบบ นายเอกสิทธิ์ สะอาดล้วน				
		Note : Date/Time :				วันที่ 14	
						วันที่ A-03	

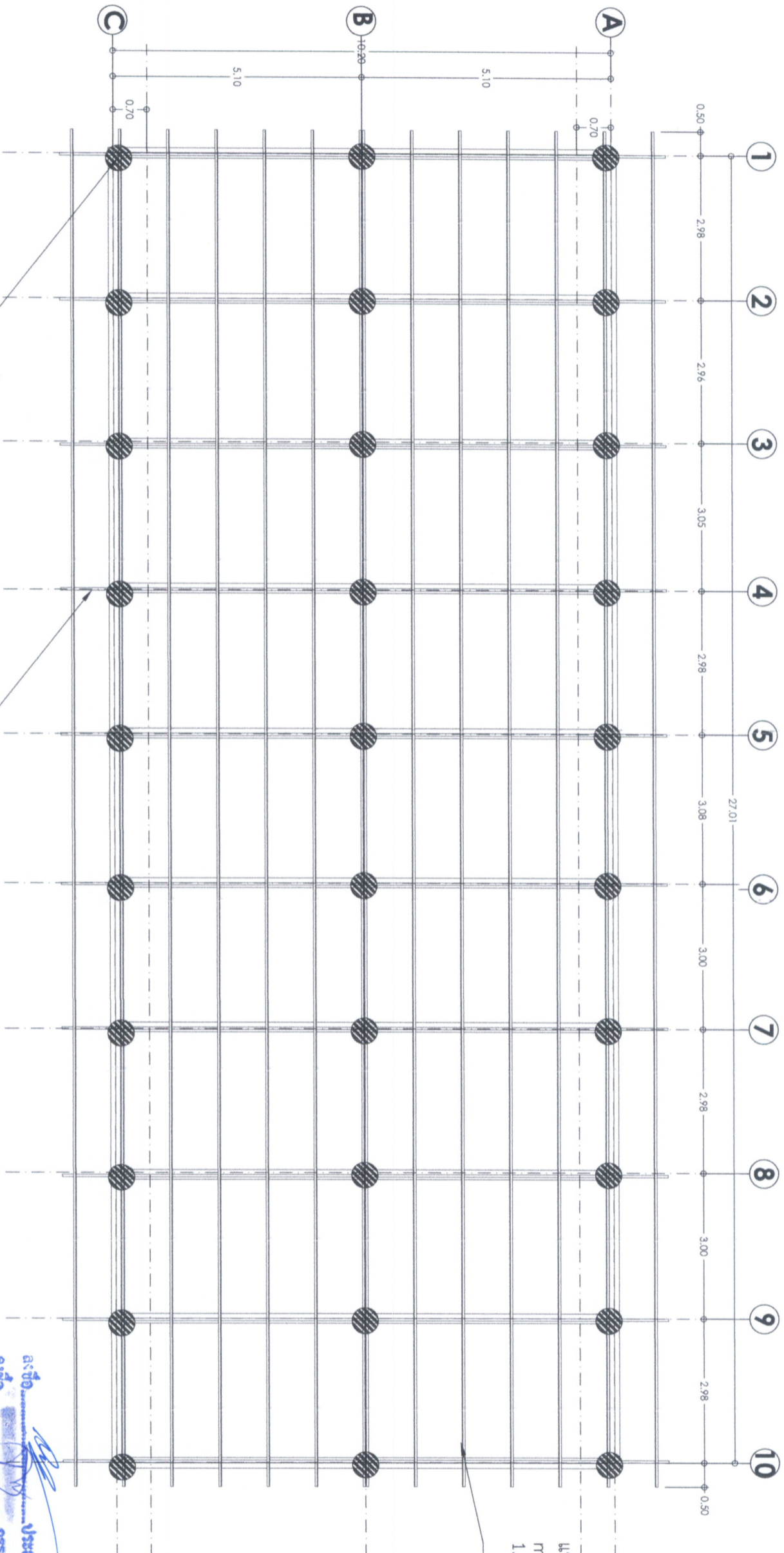

แป้ เหล็กซี่ขนาด 75x45x15x2.3
mm. น้ำหนัก19.50 กก./ทอน @
1.00 m.

ตั้ง เหล็กซี่ขนาด 125x50x20x2.3 mm.
น้ำหนัก 27.12 กก./ทอน

จึ้นพื้น เหล็กซี่ขนาด 125x50x20x2.3 mm.
น้ำหนัก 27.12 กก./ทอน

แปลนโครงสร้างหลังคาอาคาร ราชวดี

SCALE 1 : 100

ลงชื่อ.....
ลงชื่อ.....
กรรมการ
กรรมการ

 วิทยาลัยราชภัฏนครพนม กระทรวงศึกษาธิการ	โครงการ งานปรับปรุงหลังคาอาคารราชวดี, งานตะัน และ มะลิ		หัวหน้ากลุ่มงานโครงสร้างพื้นฐาน นายสุคร ภาคักดี	วิศวกรโยธา นายเอกลักษณ์ สะอาดล้วน ภย.72829	แสดงแบบ แปลนโครงสร้างหลังคาอาคาร ราชวดี	แบบเลขที่ 009/68	Note : Date/Time :
	หัวหน้างานซ่อมบำรุง นายสุวัฒน์ แซ่มเลกา	เขียนแบบ/ออกแบบ นายเอกลักษณ์ สะอาดล้วน	แบบที่ 5211	04			
						แบบที่ 14	
						ขนาดชิ้น 1 : 100	A-04

ติดตั้งกรอบขึ้นลิ้มแผ่นเหล็กรีดลอน Metal Sheet หนา 0.35 มม. ลี้อลูซิงค์
จำนวน 12.62 ม.

ติดตั้งกรอบขึ้นลิ้มแผ่นเหล็กรีดลอน Metal Sheet หนา 0.35 มม. ลี้อลูซิงค์
จำนวน 27.55 ม.

ติดตั้งกรอบขึ้นลิ้มแผ่นเหล็กรีด
ลอน Metal Sheet หนา 0.35
มม. ลี้อลูซิงค์ จำนวน 12.62
ม.

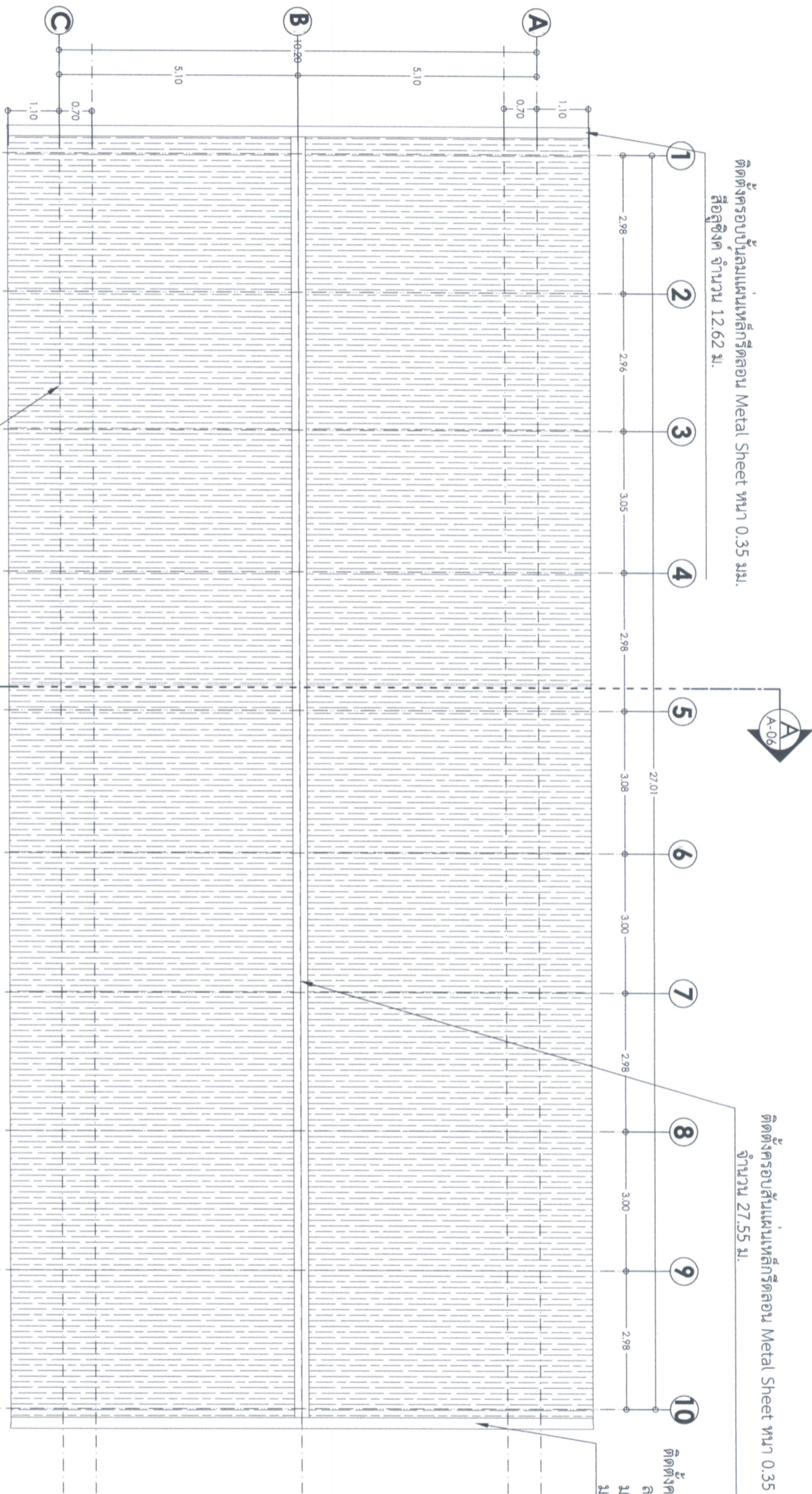

ติดตั้งหลังคาแผ่นเหล็กรีดลอน Metal Sheet ลี้อลูซิงค์ หนา 0.35 มม. + สกรูยึด จำนวน 352.3 ตร.ม.

แปลนหลังคาใหม่อาคาร ราชาวดี

SCALE 1 : 100

ทิศทางการมองรูปด้าน

 โรงพยาบาลราชาวดี กระทรวงสาธารณสุข	โครงการ	งานปรับปรุงหลังคาคลุมแฟลตราชาวดี, ทางมะขาม และ มะลิ	
	หัวหน้ากลุ่มงานโครงสร้างพื้นฐาน นายสุคร เกตุศักดิ์	วิศวกรโยธา นายเอกลักษณ์ สะอาดล้วน กย.72829	
	หัวหน้างานซ่อมบำรุง นายสุวัฒน์ แซ่มะลิ	เขียนแบบ/ออกแบบ นายเอกลักษณ์ สะอาดล้วน	
	แสดงแบบ	แปลนหลังคาใหม่อาคาร ราชาวดี	แบบเลขที่ 009/68
Note :			วันที่ 5/21
Date/Time :			จำนวน 14
			ขนาด 1 : 100
			ชนิดแบบ A-05

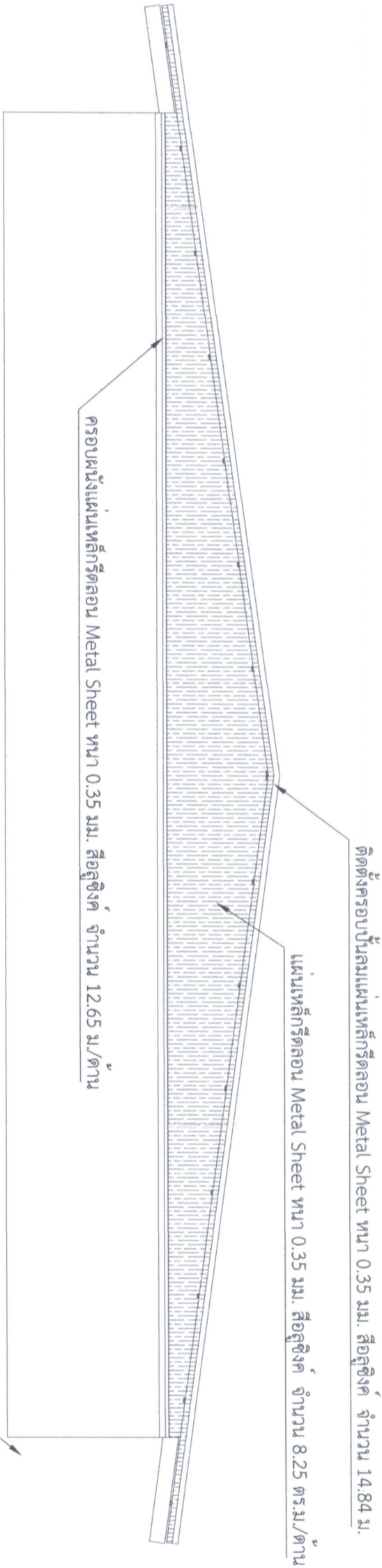

รูปด้าน อาคาร ราชาวดี

ทอระบายน้ำฝนขนาด 4 นิ้ว คุณภาพท่อ 8.5 ยึดกับตัวอาคารโดย แคลมยึดท่อ ขนาด 4 นิ้ว โดยใช้ทุกเหล็กขนาด 1/4 นิ้ว @ 1.50 m.

SCALE 1 : 50

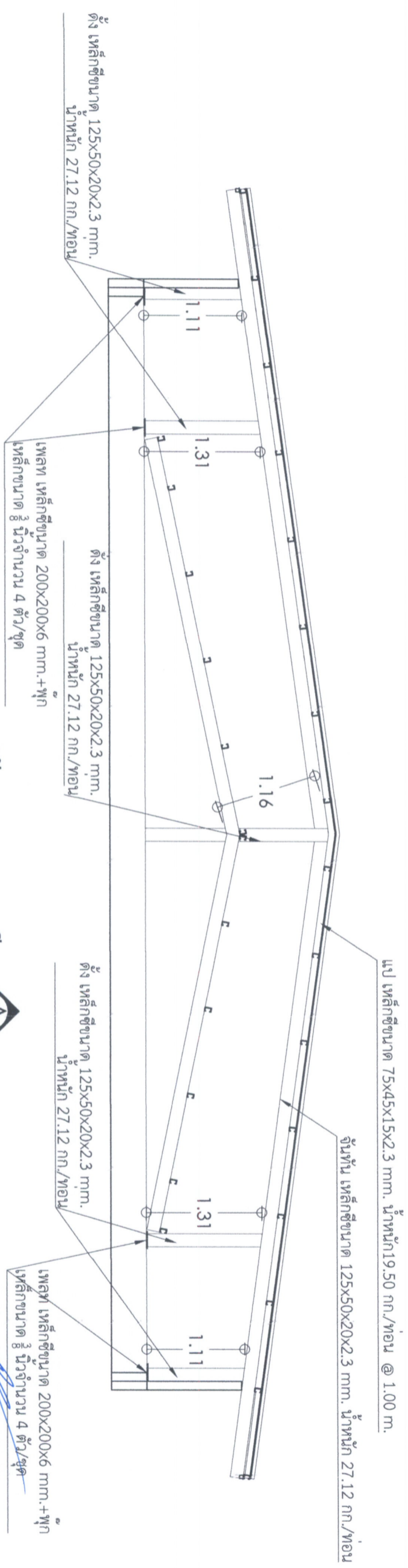

รูปตัด อาคาร ราชาวดี

SCALE 1 : 50

ลงชื่อ... กรรมการ... ลงชื่อ... กรรมการ... ลงชื่อ... กรรมการ...

 <p>โรงพยาบาลลำพูน กระทรวงสาธารณสุข</p>	<p>โครงการ งานปรับปรุงหลังคาคลุมพลตราชาติ . ตามระดับ และ มติ</p>		<p>หัวหน้ากลุ่มงานโครงสร้างพื้นฐาน นายสุคร เบดศักดิ์</p>	<p>วิศวกรโยธา นายเอกลักษณ์ สะอาดวัน กย.72829</p>	<p>แสดงแบบ รูปด้าน,รูปตัด อาคาร ราชาวดี</p>	<p>แบบเลขที่ 009/68</p>
	<p>หัวหน้างานซ่อมบำรุง นายสุวัฒน์ชัย แซ่มเฒ่า</p>	<p>เขียนแบบ/ออกแบบ นายเอกลักษณ์ สะอาดวัน</p>	<p>แบบที่ 06 หน้า 14 ขนาดตัว 1 : 50 A-06</p>			

รื้อถอนแผ่นหลังคา (ลอนคู่) พร้อมครอบสัน (รื้อทั้ง) เฉพาะบริเวณเชื่อมโครงหลังคาเดิม

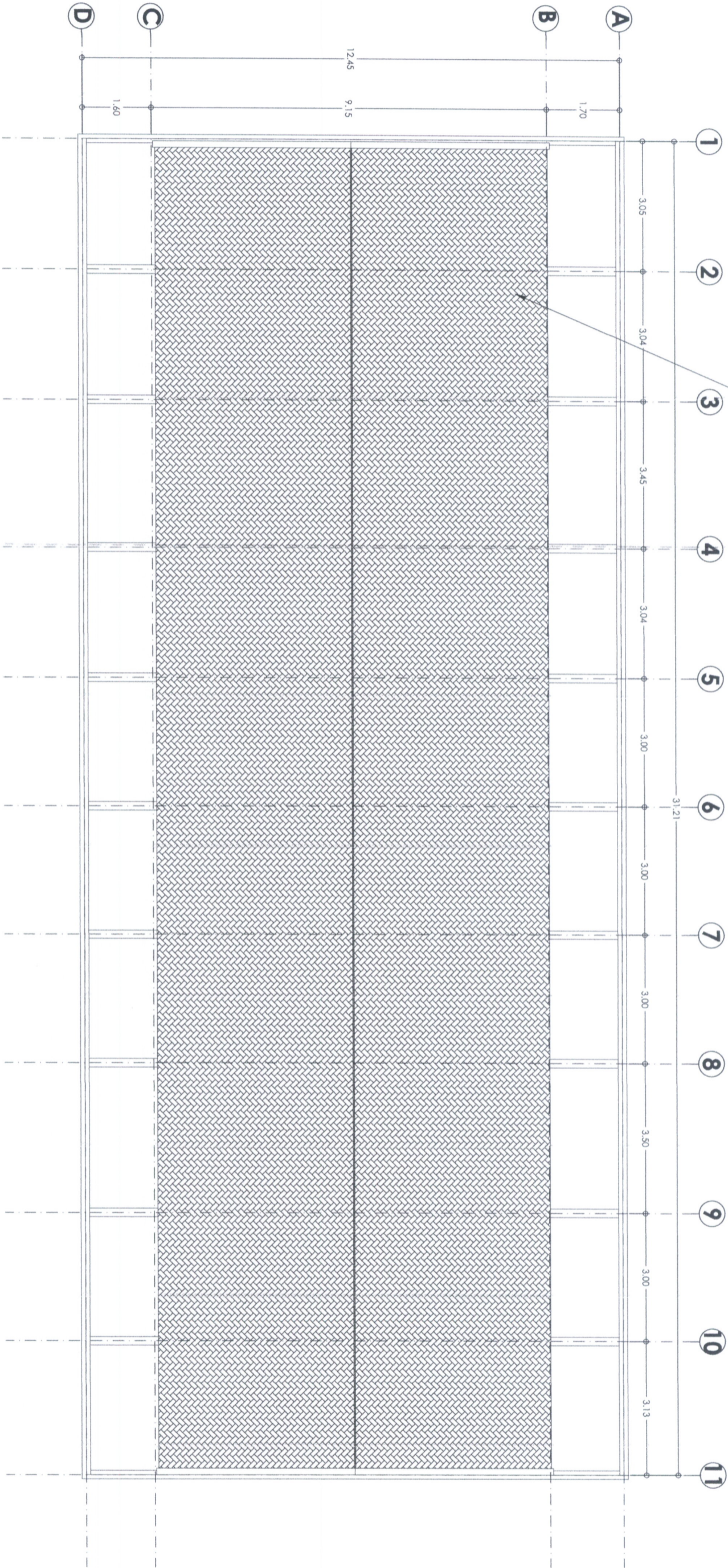

แปลนหลังคาอาคาร ทานตะวัน

SCALE

1 : 100

ชื่อ
ประธานคณะกรรมการ
ชื่อ
กรรมการ
ชื่อ
กรรมการ

แสดงแบบ

แปลนหลังคาอาคาร ราชพฤกษ์

แบบเลขที่

009/68

แผ่นที่ 07

14

ชนิดวัสดุ

ชนิดวัสดุ

1 : 100

A-08



โรงพยาบาลลำพูน
กระทรวงสาธารณสุข

โครงการ
งานปรับปรุงหลังคาคลุมแพลตฟอร์ม,
ทานตะวัน และ มะลิ

หัวหน้ากลุ่มงานโครงสร้างพื้นฐาน
นายสาคร เกตุศักดิ์

OK

หัวหน้างานซ่อมบำรุง
นายสุวิชัย แซ่มเสภา

วิศวกรโยธา
นายเอกสิทธิ์ สะอาดล้วน ภ.ย.72829

เขียนแบบ/ออกแบบ
นายเอกสิทธิ์ สะอาดล้วน

Note :

Date/Time :

ตั้ง เหล็กชีขนาด 125x50x20x2.3 mm.
น้ำหนัก 27.12 กก./ทอน

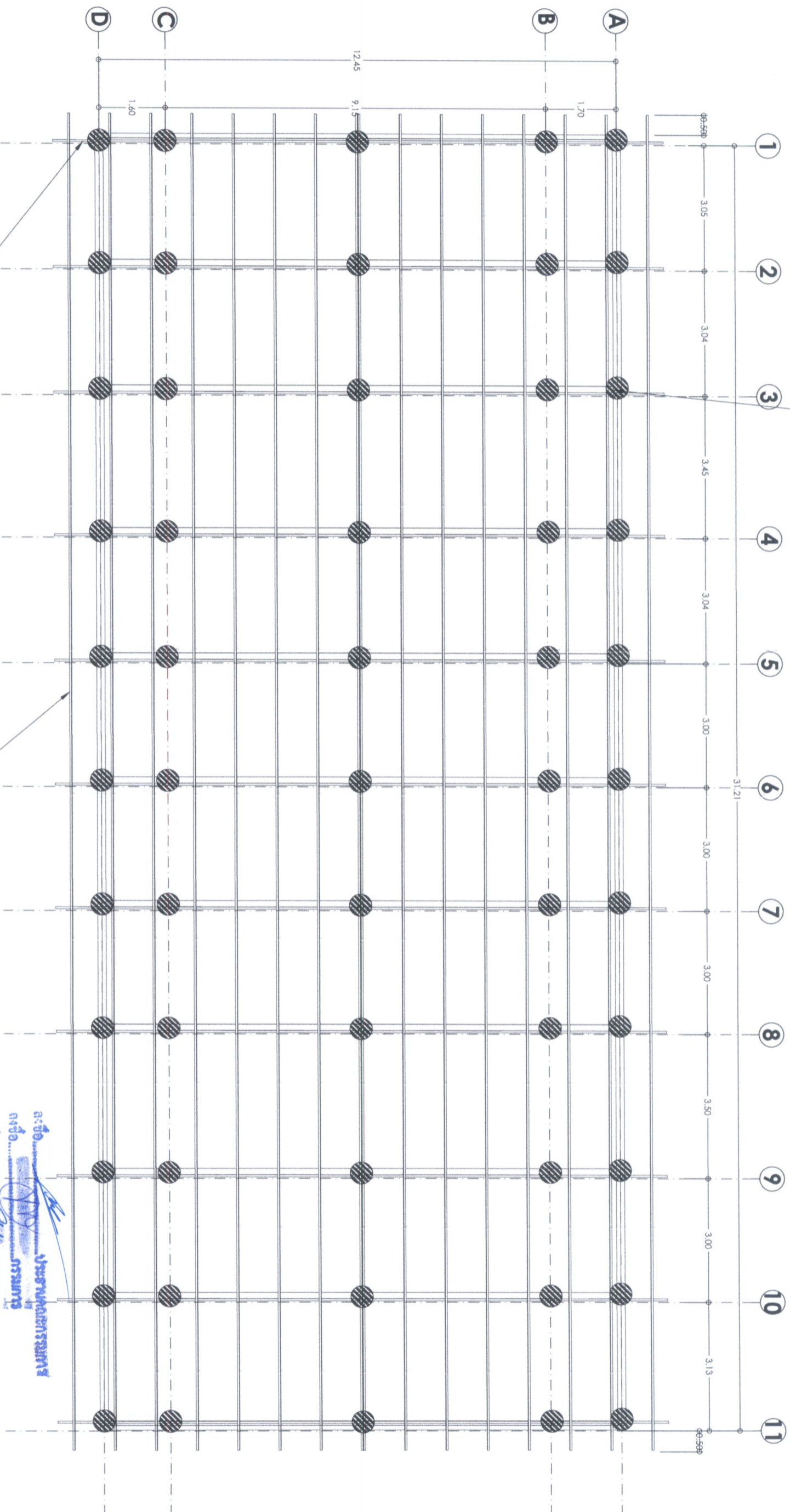

จำนวน เหล็กชั้นขนาด 125x50x20x2.3 mm.
น้ำหนัก 27.12 กก./ทอน

แปะ เหล็กขนาด 75x45x15x2.3 มม.
น้ำหนัก 19.50 กก./ทอน @ 1.00 ม.

SCALE 1 : 100

SCALE

1:100



កម្មវិធីបណ្តុះបណ្តាល
សម្រាប់បុគ្គលិក

โครงการ
งานปรับปรุงหลักสูตรแม่เหล็กธาตุชาติ,
ทางตะวันออก และ มะลิ

๒๕๖๓ ๒๕๖๓ ๒๕๖๓



วิศวกรโยธา
นายเอกลักษณ์ สะอาดกลาน ทย.72829

1

แบบสอบถาม

คณะกรรมาธิการการต่างประเทศ

แบบเลขที่

08	ความ
----	------

[illegible]

Date/Time :

ติดตั้งกรอบเส้นแผ่นเหล็กรีดลอน Metal Sheet หน้า 0.35 มม. ลี้อลูซิงค์จำนวน 32.41 ม.

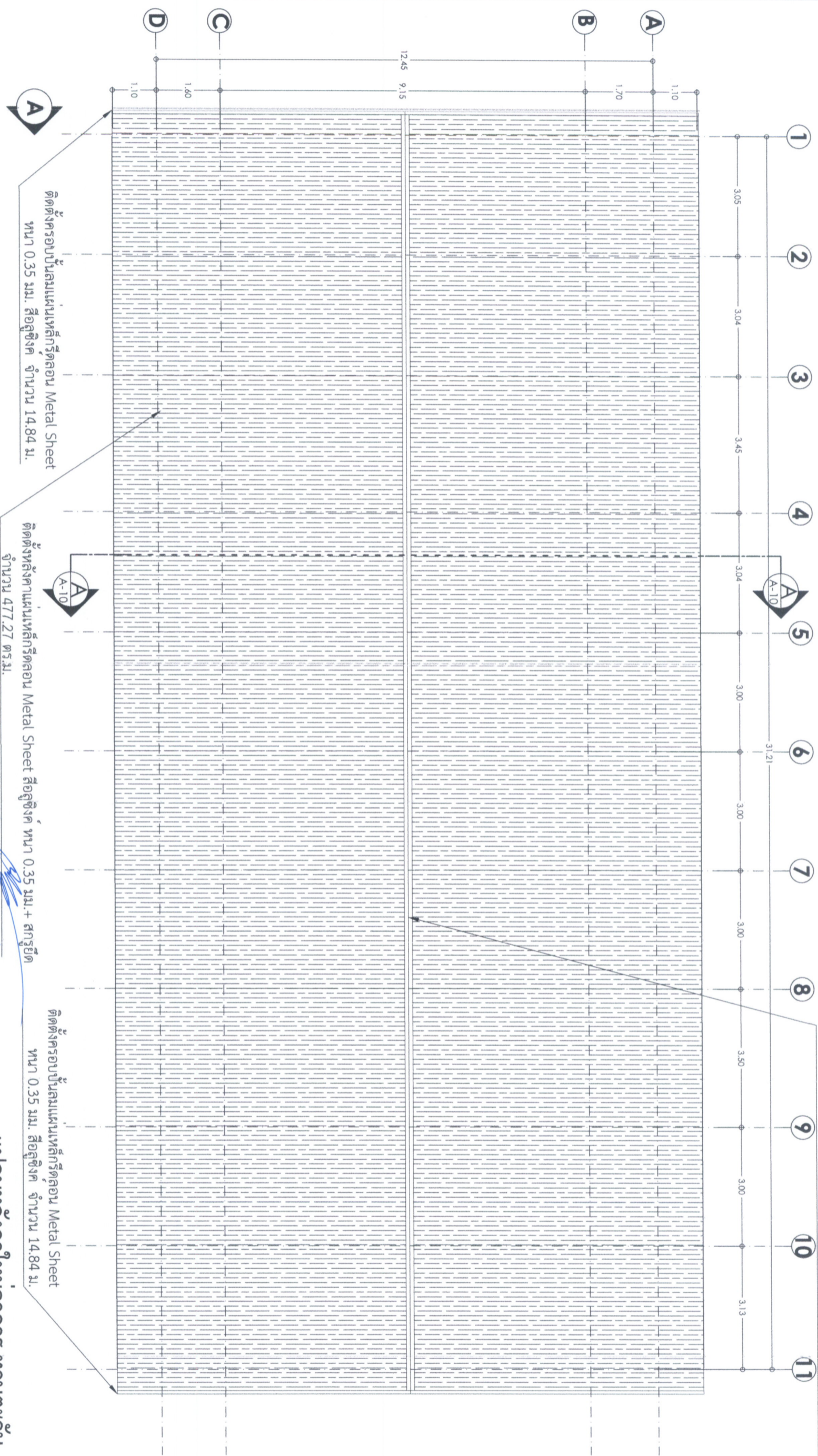

ติดตั้งกรอบเส้นแผ่นเหล็กรีดลอน Metal Sheet
หน้า 0.35 มม. ลี้อลูซิงค์ จำนวน 14.84 ม.

ติดตั้งหลักคาแผ่นเหล็กรีดลอน Metal Sheet ลี้อลูซิงค์ หน้า 0.35 มม. + สกรูยึด
จำนวน 477.27 ตร.ม.

ติดตั้งกรอบเส้นแผ่นเหล็กรีดลอน Metal Sheet
หน้า 0.35 มม. ลี้อลูซิงค์ จำนวน 14.84 ม.

แปลนหลักคาในอาคาร ทานตะวันออก

SCALE

1 : 100

ทิศทางการมองรูปด้าน

ขอ
เสนอ
การ
การ
การ

SCALE

1 : 100

โรงพยาบาลลำพูน

กระทรวงสาธารณสุข

โครงการ
งานปรับปรุงหลังคาคลุมแพตธราชาติ,
งานตะชั้น และ มะลิ

หัวหน้ากลุ่มงานโครงสร้างพื้นฐาน

นายสาร กรดศักดิ์

วิศวกรโยธา
นายเอกสิทธิ์ สะอาดล้วน ภย.72829

หัวหน้างานซ่อมบำรุง
นายสุวัฒน์ แซ่มะลิ

เขียนแบบ/ออกแบบ
นายเอกสิทธิ์ สะอาดล้วน

แสดงแบบ

แปลนหลักคาในอาคาร ราชพฤกษ์

แบบเลขที่
009/68

แผ่นที่ 09

521 14

1 : 100 A-10

Note :

Date/Time :

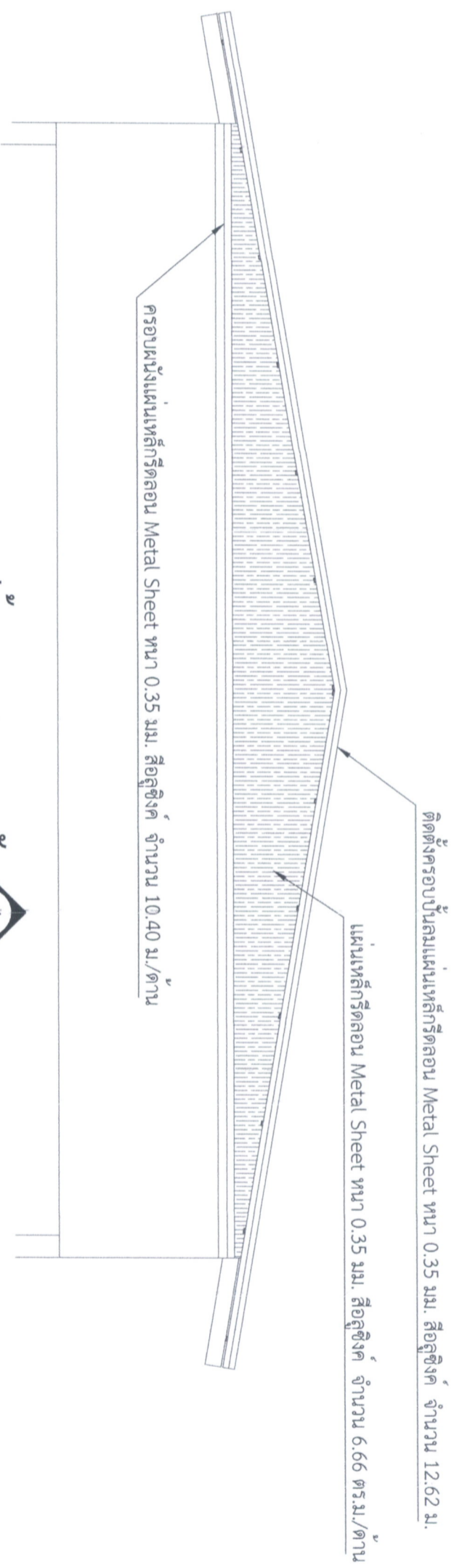
รูปถ่าย อาคาร ทางตะวันออก
A

SCALE 1 : 50

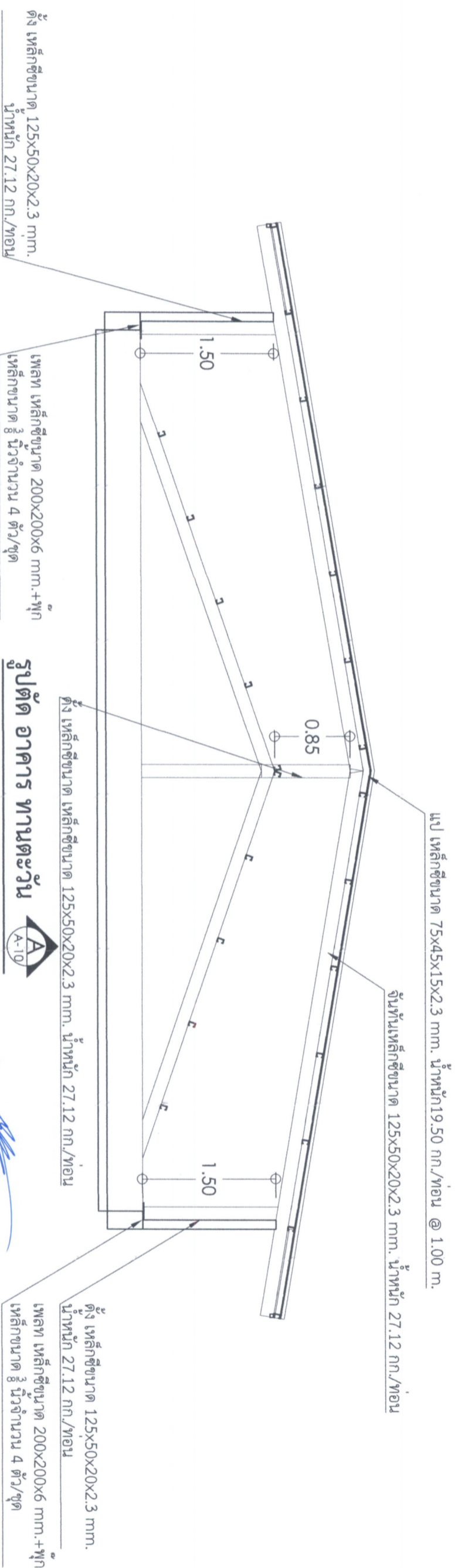

นางสาว
สุวิภา
ศรีอโณ

ประธานคณะกรรมการ
การบริการ

๒๕๖๓

แบบเลขที่	แบบที่	10
-----------	--------	----

889/600

2479778700	2479778700
1 : 50	A-10

งานปรับปรุงหลักสูตรแม่เหล็กตราชาติ,
ทานตะวัน และมะลิ

[illegible]

วิศวกโรโยธา
นายเอกลักษณ์ สะอาดถ้วน ภย.72829

กฤษฎีกา ๒๒๐๕ ๒๒๖๖
กฤษฎีกา ๒๒๐๕ ๒๒๖๖

โรงเรียนวัดบ้านดอน

คณะมนตรี ศ.ดร.สมชาย ฤกษ์กุล
นายก อบจ./ก.ท.ร.ร.

Note:

Date/Time :



หนังสือพิมพ์

โครงการ
งานปรับปรุงหลักสูตรอาชีวศึกษา
ตามมติของคณะกรรมการ
การอาชีวศึกษา

มหาวิทยาลัยราชภัฏวไลยอลงกรณ์

นายสุชาติ เกตุศักดิ์

นางสาวกนก กสิณชัยกุล
ได้รับเกียรติจากนางสาวพณีย์

วิศวะการโยธา

นายเอกศักดิ์ สะอาดฉาน ภ.ย.72829

កម្ពុជាខ្ពង់ កម្ពុជាខ្ពង់
សាសនា/សាសនា

แบบสอบถาม

แปลนหลังคาอาคาร มะลิ

แบบเลขที่

89/68

	LAPLUMI
ECON	

1825

14

100	:	100
-----	---	-----

A-11

รื้อถอนแบบหลังคา (ลอน) พร้อมครอบสัน (รื้อทิ้ง) เฉพาะบริเวณซ่อมโครงสร้างหลังคาเดิม

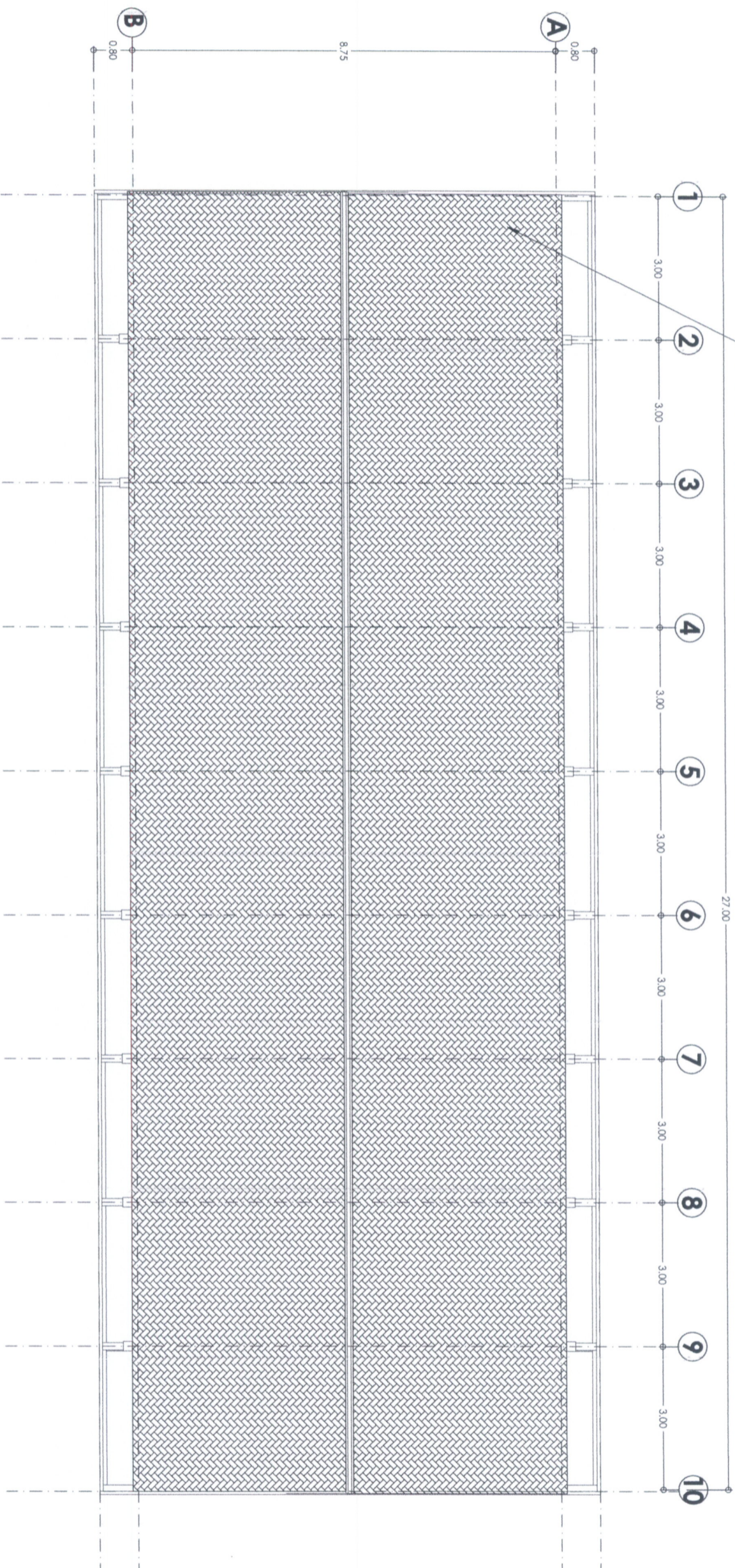

เปลี่ยนหลังคาอาคาร มะรุ

SCALE

1:100

นางสาวกนกวรรณ ศรีสุพรรณ

แป เหล็กชิ้นขนาด 75x45x15x2.3
mm. น้ำหนัก19.50 กก./ทอน @
1.00 m.

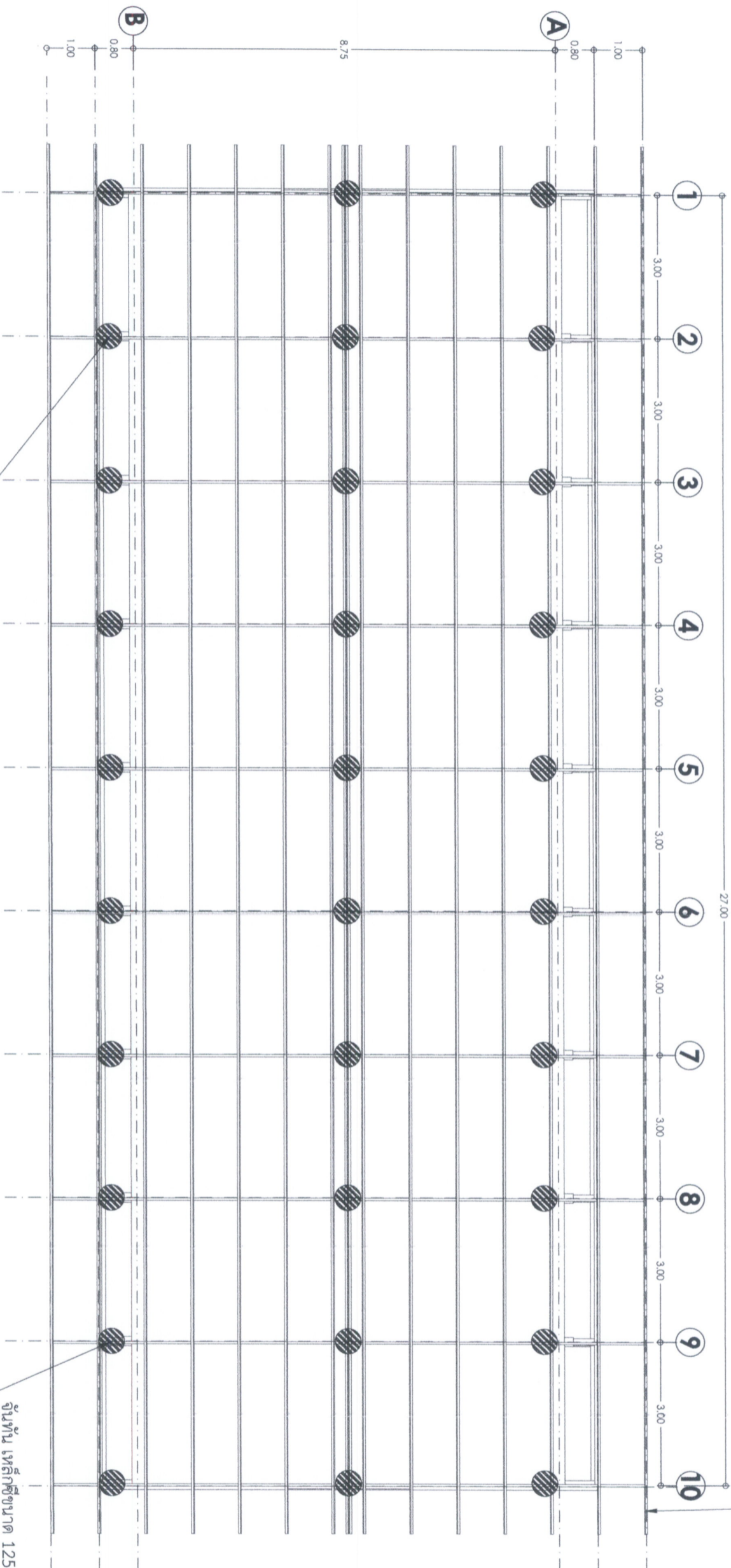

ตั้ง เหล็กชิ้นขนาด 125x50x20x2.3 mm.
น้ำหนัก 27.12 กก./ทอน

ตั้ง เหล็กชิ้นขนาด 125x50x20x2.3 mm.
น้ำหนัก 27.12 กก./ทอน

ลงชื่อ.....ประธานคณะกรรมการ
ตรวจสอบ.....กรรมการ
ชื่อ.....กรรมการ

แปลนโครงสร้างหลังคาอาคาร มะลิ
SCALE 1 : 100

 โรงพยาบาลลำพูน กระทรวงสาธารณสุข	โครงการ งานปรับปรุงหลังคาตมแปลนราชวดี, ทางตะวันตก และ มะลิ	หัวหน้ากลุ่มงานโครงสร้างพื้นฐาน นายสาคร เกตุศักดิ์	วิศวกรโยธา นายเอกสิทธิ์ สอาดล้วน ภย.72829	แบบฉบับ แปลนโครงสร้างหลังคาอาคาร มะลิ	แบบเลขที่ 009/68	แผ่นที่ 12
		หัวหน้างานซ่อมบำรุง นายสุวิชัย แซ่มะลิภา	เขียนแบบ/ออกแบบ นายเอกสิทธิ์ สอาดล้วน			
					Note : Date/Time :	หน้าที่ยื่น 1 : 100

ติดตั้งรอบบับลูมและแผ่นเหล็กรีดลอน Metal Sheet ขนาด 0.35 มม.
สื้อลึงค

ติดตั้งกรอบสันแผ่นเหล็ก รัดลอน Metal Sheet หนา 0.35 มม.

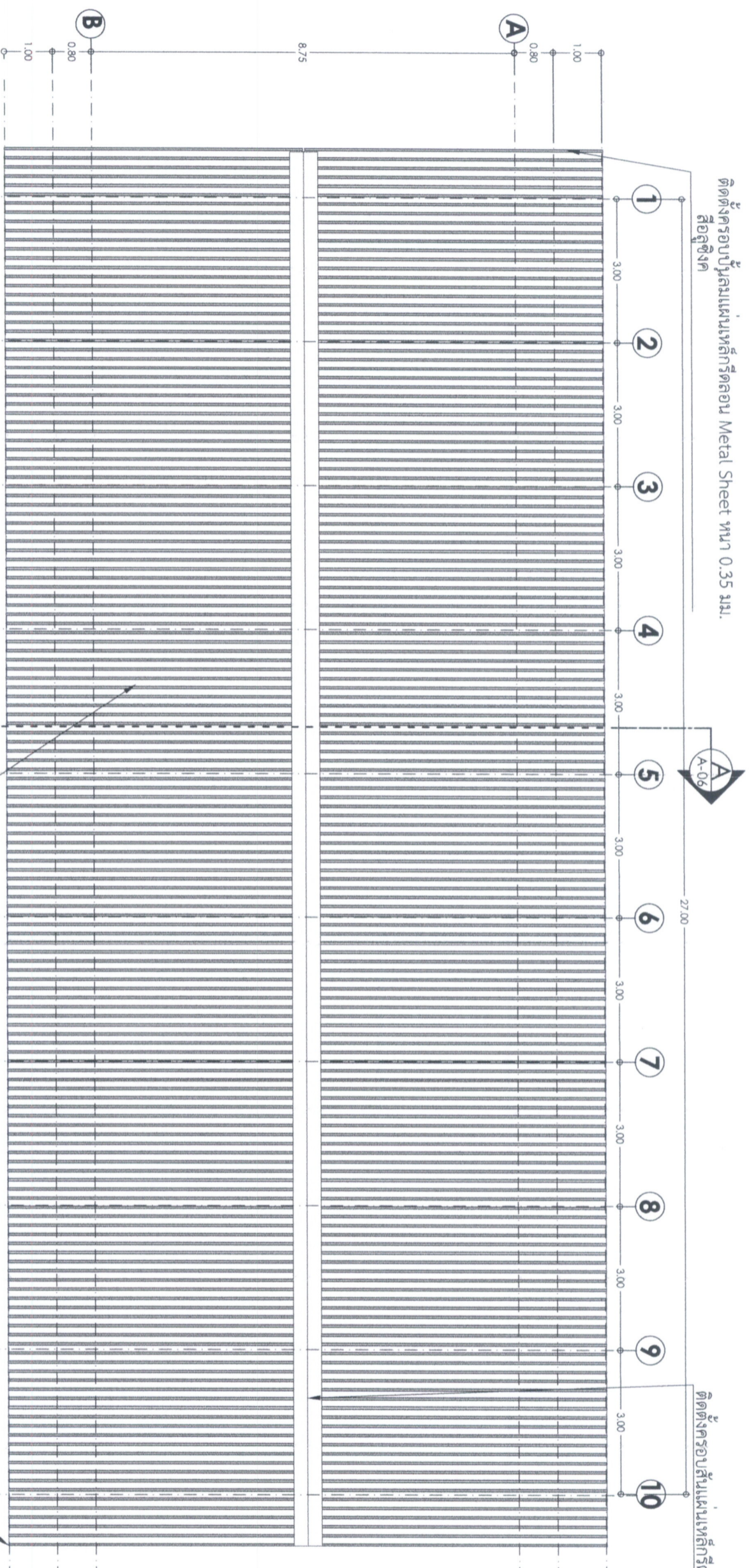

ติดตั้งหลังคาแผ่นเหล็ก รัดลอน Metal Sheet ลีลู่ลูซิงค์ หนา 0.35 มม. + สกรูยึด

ตัดแต่งครอบแผ่นเหล็กกรัดลอน Metal Sheet
หนา 0.35 มม. ลึกลูซิง

คณะกรรมาธิการ

ชื่อ.....
 นามสกุล.....
 ชื่อ.....
 นามสกุล.....
 ชื่อ.....
 นามสกุล.....

ประธานคณะกรรมการ

กรรมการ

กรรมการ

กรรมการ

เปลี่ยนหลักคำใหม่อาคาร มะลิ

SCALE

1:100

ทีมประสานงาน

กระทรวงสาธารณสุข

โครงการ
งานปรับปรุงหลักสูตรแม่เหล็กธาตุชาติ,
ทางคณะรัฐมนตรี

หัวหน้ากองงานได้ตรวจร่างพินิจา

นายสาคร เกตุศักดิ์

ผู้ตรวจราชการ
นายเอกสิทธิ์ สะอาดตาน ภู.72829

แสดงแบบ
แปลนหลังคาหมาอวด มะลิ

แบบเลขที่
009/68

13	13
----	----

521	14
-----	----

凡て有価証券に於ては	凡て有価証券に於ては
------------	------------

1	100	A-13
---	-----	------

Note:

Date/Time :

